

L'ANGDM, en partenariat avec l'ANCV (Agence Nationale Chèques Vacances) dans le cadre du programme « Séniors en Vacances » organise des séjours en pension complète avec des activités, des excursions, des soirées animées...

Ces séjours sont ouverts aux retraités et pensionnés des mines, sans activité professionnelle, âgés de 60 ans et plus, ou à partir de 55 ans en cas de situation de handicap.



SAMATAN (GERS) SEJOUR N°702 **du samedi 3 au samedi 10 juin 2023**



TRANSPORT COLLECTIF EN AUTOCAR PROPOSE AU DÉPART DE L'AUDE ET P.ORIENTALES

VILLAGE CLUB MILEADE

Le village Club situé à 200m du centre ville de Samatan, capitale du foie gras, vous accueille dans son écrin de verdure en bordure du lac dans un environnement naturel et reposant.

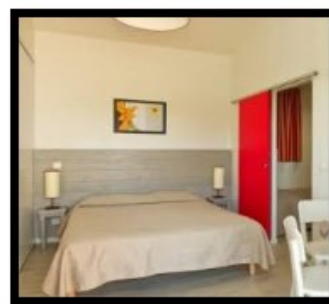

L'HEBERGEMENT

Hébergement sur la base de chambre double
Lits faits à l'arrivée, linge de toilette fourni.

LES SERVICES

Bar et restaurant avec terrasse donnant sur le lac
Espace forme gratuit sur rdv (bain à remous, hammam etc)
N'oubliez pas votre maillot de bain et une serviette !
Bibliothèque, espace WIFI, location de vélos



LA RESTAURATION

Pension, complète, vin et café aux déjeuners.
Repas sous forme de buffets variés.
Panier repas fourni pour le retour.

INSCRIPTIONS JUSQU'AU 8 AVRIL 2023

Excursions et visites*

- ❖ Flânez dans le **marché au Gras de Samatan**, qui commercialise 3 tonnes de foie gras et d'oie par an.
- ❖ Visitez deux musées phares de l'Isle Jourdain: **Le centre musée européen d'Art campanaire et la maison de Claude Augé**, cet illustre islois, créateur du petit Larousse illustré et de nombreux autres dictionnaires.
- ❖ Excursion à la journée en Armagnac, **au fil de la Baïse**: Vous découvrirez l'Histoire du pruneau d'Agen et de la prune d'Ente au sein d'une ferme traditionnelle. Une dégustation est prévue bien évidemment. Puis profitez d'une promenade en bateau commentée sur la Baïse, une des plus belles croisières de France.
- ❖ En cuisine! Vous découvrirez comment réaliser une spécialité locale que l'animateur préparera sous vos yeux. Goûtez, répondez aux questions d'un quizz régional et repartez avec la recette
- ❖ L'**Abbaye cistercienne de Boulaur** vous ouvre ses portes: ce prieuré de l'ordre de Fontevrault fondé au 12ème siècle est aujourd'hui un lieu chargé d'histoire dont l'architecture a été transformée au fil des siècles. Visitez ensuite l'Eglise fortifiée de **Simorre**.
- ❖ Dégustez-vous d'une escapade gourmande dans le Gers: visitez un atelier de croustades et dégustez ce fameux dessert gascon. Puis vous reprendrez la route en direction de Saint **Cricq** pour découvrir les Ruchers d'**Embideau**. Une dégustation viendra clore la visite.
- ❖ Découvrez le **château de Caumont**, féérique château de la Renaissance.
- ❖ Visite d'un élevage de canard dans la tradition gersoise et dégustation de foie gras.

*excursions susceptibles d'être modifiées et/ou remplacées

Activités sur le centre: Balades pédestres, initiation danse en ligne, soirées animées....



Château de Caumont

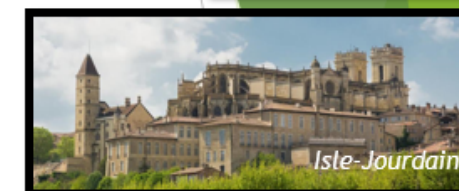

Isle-Jourdain



Baïse

INSCRIPTIONS

ANGDM
CENTRALE DE RESERVATION GRAND SUD
110 AVENUE DE LA FOSSE 23
62221 NOYELLES SOUS LENS
☎ 03 21 79 48 48
vacances.centrale@angdm.fr

INSCRIPTIONS JUSQU'AU 8 AVRIL 2023

TARIFS

de 25 € à 248 € (selon tranche de revenus) pour les personnes **ELIGIBLES** à l'aide ANCV
de 44 € à 442 € (selon tranche de revenus) pour les personnes **NON éligibles** à l'aide ANCV
Ce tarif comprend :

- le séjour en pension complète, 1/4 de vin aux repas, café au déjeuner,
- le repas au restaurant pour l'excursion à la journée,
- les excursions et visites prévues au programme,
- les animations et activités au centre de vacances,
- la taxe de séjour.

Ce tarif ne comprend pas :

- le supplément chambre individuelle : 70 € pour le séjour,
- le transport collectif pour se rendre au centre de vacances : 65€ maximum (l'aide financière de l'ANGDM sera calculée et déduite, le cas échéant, selon votre tranche de revenus),
- vos dépenses personnelles,
- l'assurance rapatriement de 7 € obligatoire.

INFOS PRATIQUES

Village club* Miléade**

Adresse: Avenue de Lombes,
32130 Samatan

Contact: 04 87 75 00 58

Attention : Nombre de chambres individuelles limité, il ne sera peut être pas possible de répondre favorablement à toutes les demandes